

キャッチフレーズ 誰もが豊かさを実感でき、住み続けたいと思う町

	はやしまちょう 早島町		〒	701-0303	市町村コード	法人番号
			所在地	都窪郡早島町前潟360-1	334235	2000020334235
			TEL	086-482-0611	FAX	086-482-3405
			ホームページ	http://www.town.hayashima.lg.jp/		
町の木	町の花	町の鳥	地域指定	一部事務組合等加入事業	公営企業	
かいづかいぶき	さつき	—		水利、水道、し尿、税整理、競艇、退手・互助・非公災・消防補償、後期高齢者医療	【法適】上水 【非適】下水(公共)	

<概要>

(1)位置図

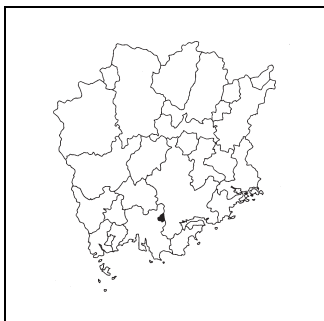

(3)面積

[総面積県内第 27 位] (km²)

総面積 (H30. 10. 1)	7.62
耕地面積 (H30. 7. 15)	1.50
林野面積 (H27. 2. 1)	0.89

(2)主要施設案内図

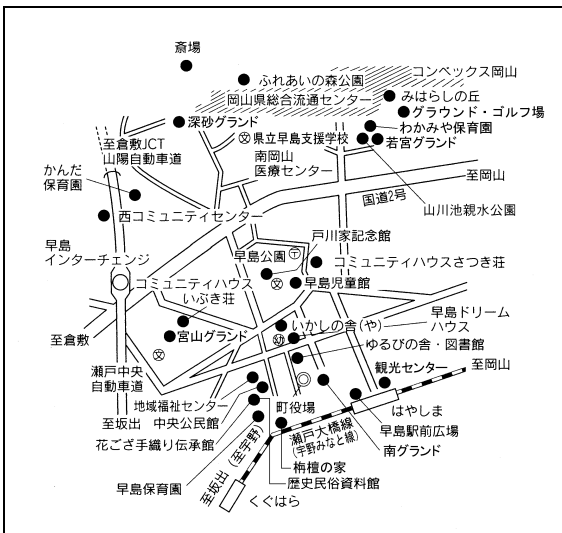

(4)人口、世帯数[住基人口県内第 20 位]

区分	人口(人)	うち65歳以上人口(人)	世帯数(世帯)
H17.10.1 (国調)	11,921	2,417 (20.3%)	4,023
H22.10.1 (国調)	12,214	2,803 (23.0%)	4,200
H27.10.1 (国調)	12,154	3,345 (27.6%)	4,349
H31.1.1 (住基)	12,550	3,477 (27.7%)	4,990

(7)沿革

M22. 6. 1	都宇郡早島村、矢尾村、前潟村が合併(早島村)
M29. 2.26	町制施行(早島町)

(5)有権者数(H31.3.1)

男性	女性	合計
4,781	5,331	10,112

(6)就業人口比率(H27.10.1)

第一次産業	第二次産業	第三次産業
1.8	23.1	75.0

(8) 執行機関、議会 (H31.4.1現在)

執行機関	町長	なかがわ ますお 任期 H 31. 8. 27 中川 真寿男 当選回数 1 回	議会	任期	H 34. 9. 13							
				議長	舩越 健一							
	副町長	高橋 潔		副議長	真鍋 和崇							
	職員数	(H30. 4. 1現在) 97人(うち一般行政職65人)		定数	10人	自	民	公	共	社	他	無
						1	1			8		

<行政機構図>

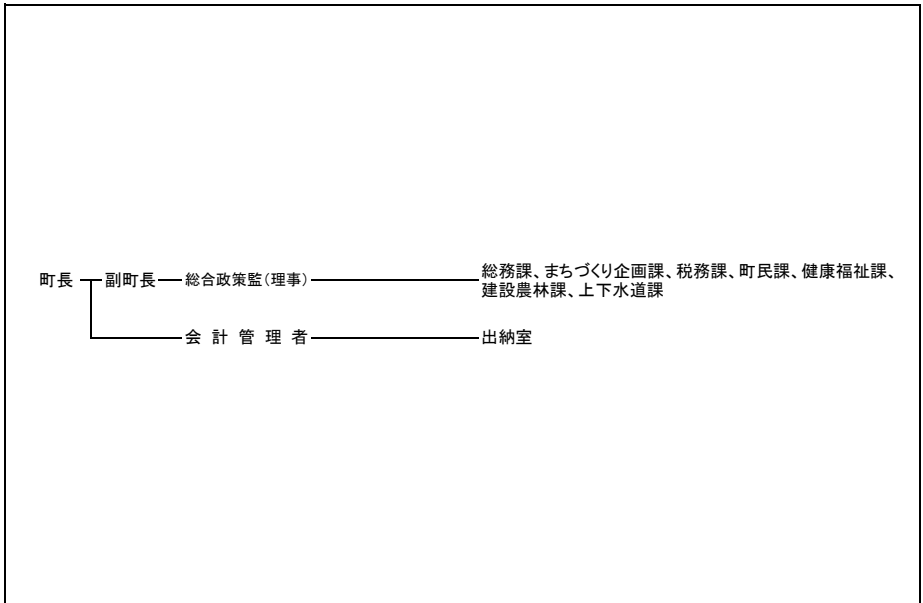

<主要な施策・事業>

- | | |
|--|------------------------------------|
| <input type="checkbox"/> 早島駅周辺基本計画策定事業 | <input type="checkbox"/> 小児医療費給付事業 |
| <input type="checkbox"/> 水路等改修事業 | <input type="checkbox"/> 自治活動推進事業 |
| <input type="checkbox"/> 健康増進事業 | <input type="checkbox"/> 地場産業等振興事業 |

<ユニークな施策・事業>

- | | |
|--|------------------------------------|
| <input type="checkbox"/> 町民総合会館運営事業 | <input type="checkbox"/> 一貫教育事業 |
| <input type="checkbox"/> コミュニティバス運行事業 | <input type="checkbox"/> はやし学推進事業 |
| <input type="checkbox"/> 心と体の健康づくり推進事業 | <input type="checkbox"/> ICT教育推進事業 |
| <input type="checkbox"/> 空き家等利活用助成事業 | <input type="checkbox"/> 若者定住促進事業 |
| <input type="checkbox"/> 義務教育学校検討事業 | |

< 財政(普通会計) >

(1) 決算収支(平成29年度)

(千円)

歳入決算額		歳出決算額		形式収支	実質収支
4,972,486		4,768,009		204,477	117,544
単年度収支	積立金	繰上償還費		積立金取崩額	実質単年度収支
△ 85,742	103,059	-		123,196	△ 105,879

(2) 主な歳入歳出

(千円, %)

区分	H29決算	構成比
地方税	1,915,524	38.5
地方交付税	791,685	15.9
国・県支出金	958,257	19.3
地方債	323,038	6.5
うち臨時財政対策債	184,338	3.7
その他	983,982	19.8
歳入計	4,972,486	100.0
義務的経費計	2,301,253	48.3
人件費	885,075	18.6
扶助費	1,036,741	21.7
公債費	379,437	8.0
物件費	625,783	13.1
補助費等	449,659	9.4
普通建設事業費	442,700	9.3
うち単独分	138,728	2.9
繰出金	685,999	14.4
その他	262,615	5.5
歳出計	4,768,009	100.0

(注) 構成比は表示単位未満を四捨五入しているため、合計と一致しない場合がある。

(3) 主要指標等

(千円, %)

区分	H29決算	区分	H29決算
財政力指数	0.69	実質公債費比率	6.7
標準財政規模	3,066,643	将来負担比率	14.6
経常一般財源比率	96.1	実質収支比率	3.8
経常収支比率	94.1	基金現在高	1,924,057
人件費	27.0	うち財政調整基金	999,100
物件費	14.0	うち減債基金	339,333
補助費等	10.0	うちその他特定目的基金	585,624
公債費	12.0	地方債現在高	4,639,620
公債費負担比率	10.4	翌年度債務負担行為	58,507
実質赤字比率	-		
連結実質赤字比率	-		

(4) 市町村税の状況

① 収税状況(平成29年度, 現年課税分)

(千円, %)

法定普通税					目的税	合計	徴収率
市町村民税		固定資産税	その他	小計			
個人分	法人分						
597,385	194,584	992,269	111,864	1,896,102	0	1,896,102	99.1

② 税目別税率(平成30年度)

(円, %)

市町村民税				固定資産税	都市計画税	入湯税	鉦産税	
個人均等割	個人所得割	法人均等割	法人税割				200万以下	その他
3,500	6.0	3,000,000~50,000	12.1	1.4	-	-	0.7	1.0

<財政(主な公営企業会計)>(平成29年度決算)

(千円)

上水道事業		簡易水道事業		病院事業	
経常損益	利益剰余金	-	-	-	-
△ 13,429	19,106	-	-	-	-
下水道事業(公共下水道)		下水道事業(特定環境保全公共下水道)		下水道事業(農業集落排水施設)	
収支再差引	実質収支	-	-	-	-
△ 4,658	13,095	-	-	-	-

<公共施設>(平成29年度末)

都市公園 住民基本台帳 搭載人口1人当たり面積(㎡)	下水道等普及率(%)	
	公共下水道(対行政区域内人口)	下水道等(対行政区域内人口)
38.5	99.1	99.1

<産業>

農業	農家数(戸)	耕地面積(k㎡)	米収穫量(t)	産出額(百万円)
	H27.2.1	H30.7.15	H30年	H29年
	169	1.50	616	210
工業	事業所数(所)	従業者数(人)	出荷額(百万円)	
	H30.6.1	H30.6.1	H29年	
	16	301	7,731	
商業	事業所数(店)	従業者数(人)	販売額(百万円)	
	H28.6.1	H28.6.1	H28.6.1	
	117	1,875	159,701	

<教育>(H30.5.1)

区分	幼稚園	幼保連携型認定こども園	小学校	中学校
学校数(園、校)	1	-	1	1
児童生徒数(人)	144	-	805	335

<福祉>(H30.10.1)

区分	保育所	養護老人ホーム	特別養護老人ホーム
施設数(所)	3	-	1
定員(人)	400	-	80

<医療>(H29.10.1)

区分	病院	診療所	歯科
施設数(所)	1	9	7

<その他の情報>

(1)名所・旧跡	早島公園, ふれあいの森公園, コンベックス岡山, 不老のみち(遊歩道), いかしの舎, 早島観光センター, 戸川家記念館, 歴史民俗資料館, 花ござ手織り伝承館, 鶴崎神社
(2)祭り・イベント等	早島公園夜桜ライトアップ(3月~4月), 花ござまつり(7月), 備中はやしま夏まつり(8月), 鶴崎神社大祭(10月), 生涯学習まつり(10~11月), 早島ふるさと音楽祭(12月), マラソン・駅伝大会(2月)
(3)名物・特産	花ござ, 畳表, い製品, マスカット, 紫苑
(4)姉妹都市	
(5)友好都市等	