

キャッチフレーズ 人と地域が輝き 未来につながる 源流共生のまち・にいみ

| | | | | | | | | |
|---|--------------------|--------|------------------------|------------------------------------|--|--------------|--------------|--|
|  | にいみし 新見市 | | 〒 | 718-8501 | 市町村コード | 法人番号 | | |
| | | | 所在地 | 新見市新見310-3 | | 332101 | 800020332101 | |
| | | | TEL | 0867-72-6111 | FAX | 0867-72-3602 | | |
| | | | ホームページ | https://www.city.niimi.okayama.jp/ | | | | |
| 市の木 | 市の花 | 市の生きもの | 地域指定 | 一部事務組合等加入事業 | 公営企業 | | | |
| ピオーネ | アetzマンサク | 千屋牛 | 山振, 特農, 過疎, 豪雪, 辺地, 電源 | 税整理, 退手・互助・消防補償・非公災, 後期高齢者医療 | 【法適】上水, 下水(公共, 特環, 農集, 小規模, 特排, 個排) 【非適】観光(その他), 介護 | | | |

<概要>

(1)位置図

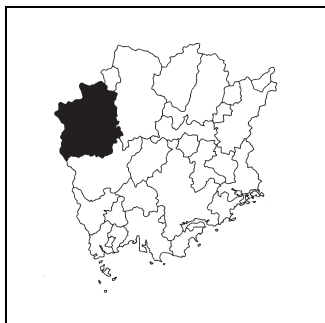

(2)主要施設案内図

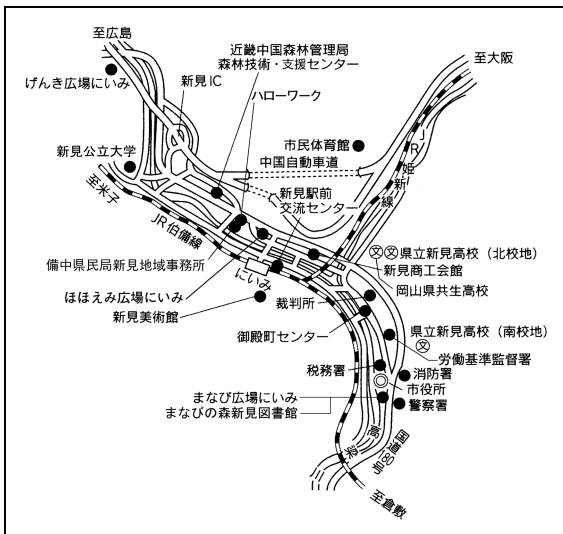

(3)面積

[総面積県内第 2 位] (km²)

| | |
|---------------------|--------|
| 総面積 (R4. 10. 1) | 793.29 |
| 耕地面積 (R4. 7. 15) | 29.50 |
| 林野面積 (R2. 2. 1) | 690.43 |

(4)人口、世帯数[住基人口県内第 14 位]

| 区分 | 人口(人) | うち65歳以上人口(人) | 世帯数(世帯) |
|------------------|--------|----------------|---------|
| H22.10.1 (国調) | 33,870 | 11,837 (34.9%) | 12,208 |
| H27.10.1 (国調) | 30,658 | 11,851 (38.8%) | 11,648 |
| R2.10.1 (国調) | 28,079 | 11,606 (41.6%) | 11,324 |
| R5.1.1 (住基) | 27,244 | 11,675 (42.9%) | 12,679 |

(7)沿革

| | |
|-----------|-------------------------------|
| H17. 3.31 | 新見市、阿哲郡大佐町、神郷町、哲多町、哲西町が合併(新設) |
|-----------|-------------------------------|

(5)有権者数(R5.3.1)

| 男性 | 女性 | 合計 |
|--------|--------|--------|
| 11,239 | 12,545 | 23,784 |

(6)就業人口比率(R2.10.1)

| 第一次産業 | 第二次産業 | 第三次産業 |
|-------|-------|-------|
| 14.4 | 26.8 | 58.8 |

(8) 執行機関、議会(R5.4.26現在)

| | | | | | | | | | | | | |
|------|-----|---------------------------------------|--|-----|------------|---|---|---|---|---|----|---|
| 執行機関 | 市長 | えびす ひとし 任期 R 6. 12. 7 戒 斉 当選回数 1 回 | | 任期 | R 7. 4. 23 | | | | | | | |
| | 副市長 | 野間 哲人 | | 議長 | 榎 日出男 | | | | | | | |
| | 職員数 | (R4. 4. 1現在) 528人(うち一般行政職297人) | | 副議長 | 古川 英明 | | | | | | | |
| | | | | 定数 | 16人 | 自 | 立 | 公 | 共 | 社 | 他 | 無 |
| | | | | | | | 1 | 1 | | | 14 | |

<行政機構図>

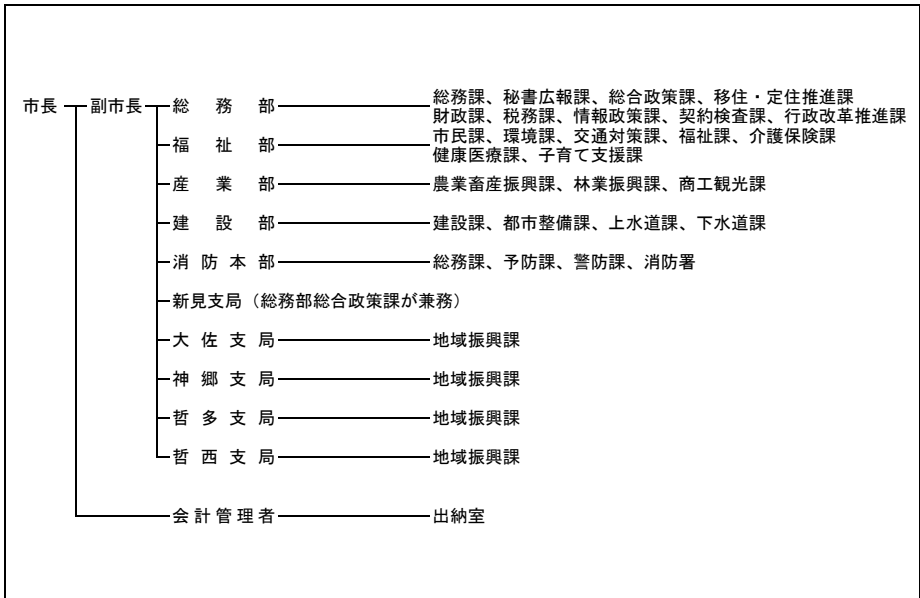

<主要な施策・事業>

| | |
|--|--|
| <ul style="list-style-type: none"> ○ICOCAを活用した地域活性化事業 ○雨水対策河川改良事業 ○小規模多機能自治一括交付金事業 ○インクルーシブ教育推進事業 ○シティプロモーション事業 | <ul style="list-style-type: none"> ○新見駅周辺まちづくり検討事業 ○森林情報デジタル化推進事業 ○子育て支援金支給事業 ○地方創生テレワーク推進事業 ○新規就農者確保対策事業 |
|--|--|

<ユニークな施策・事業>

| | |
|---|--|
| <ul style="list-style-type: none"> ○観光戦略マネージャー活用事業 ○オンライン縁結びサポート事業 ○移動販売車購入支援事業 ○バイオマス原料配合ごみ袋導入事業 ○ふるさと定住支援金支給事業 | <ul style="list-style-type: none"> ○アグリツーリズム推進事業 ○公募型鉄道利用促進事業 ○ドローンプログラミング事業 ○千屋牛生産基盤拡大事業 ○保育所等ICT化推進事業 |
|---|--|

<財政(普通会計)>

(1)決算収支(令和3年度)

(千円)

| 歳入決算額 | | 歳出決算額 | | 形式収支 | 実質収支 |
|------------|-----|------------|---------|-----------|-----------|
| 28,878,010 | | 26,851,562 | | 2,026,448 | 1,579,676 |
| 単年度収支 | 積立金 | 繰上償還費 | 積立金取崩額 | 実質単年度収支 | |
| 7,869 | 194 | 380,540 | 426,486 | △ 37,883 | |

(2)主な歳入歳出

(千円, %)

| 区分 | R3決算 | 構成比 |
|------------|-------------------|--------------|
| 地方税 | 3,698,492 | 12.8 |
| 地方交付税 | 12,520,725 | 43.4 |
| 国・県支出金 | 4,852,917 | 16.8 |
| 地方債 | 2,972,005 | 10.3 |
| うち臨時財政対策債 | 570,705 | 2.0 |
| その他 | 4,833,871 | 16.7 |
| 歳入計 | 28,878,010 | 100.0 |
| 義務的経費計 | 10,144,839 | 37.8 |
| 人件費 | 4,394,636 | 16.4 |
| 扶助費 | 1,912,822 | 7.1 |
| 公債費 | 3,837,381 | 14.3 |
| 物件費 | 3,573,361 | 13.3 |
| 補助費等 | 4,930,811 | 18.4 |
| 普通建設事業費 | 2,777,760 | 10.3 |
| うち単独分 | 2,076,436 | 7.7 |
| 繰出金 | 1,834,696 | 6.8 |
| その他 | 3,590,095 | 13.4 |
| 歳出計 | 26,851,562 | 100.0 |

(注)構成比は表示単位未満を四捨五入しているため、合計と一致しない場合がある。

(3)主要指標等

(千円, %)

| 区分 | R3決算 |
|----------|------------|
| 財政力指数 | 0.25 |
| 標準財政規模 | 16,254,314 |
| 経常一般財源比率 | 99.0 |
| 経常収支比率 | 83.1 |
| 人件費 | 24.8 |
| 物件費 | 11.9 |
| 補助費等 | 11.4 |
| 公債費 | 20.3 |
| 公債費負担比率 | 18.5 |
| 実質赤字比率 | - |
| 連結実質赤字比率 | - |

| 区分 | R3決算 |
|-------------|------------|
| 実質公債費比率 | 8.8 |
| 将来負担比率 | 24.2 |
| 実質収支比率 | 9.7 |
| 基金現在高 | 11,100,805 |
| うち財政調整基金 | 5,474,989 |
| うち減債基金 | 940,324 |
| うちその他特定目的基金 | 4,685,492 |
| 地方債現在高 | 29,086,970 |
| 翌年度債務負担行為 | 1,271,919 |

(4)市町村税の状況

①収税状況(令和3年度、現年課税分)

(千円, %)

| 法定普通税 | | | | | 目的税 | 合計 | 徴収率 |
|-----------|---------|-----------|---------|-----------|--------|-----------|------|
| 市町村民税 | | 固定資産税 | その他 | 小計 | | | |
| 個人分 | 法人分 | | | | | | |
| 1,114,096 | 187,015 | 1,924,353 | 278,600 | 3,504,064 | 92,928 | 3,596,992 | 99.1 |

②税目別税率(令和4年度)

(円, %)

| 市町村民税 | | | | 固定資産税 | 都市計画税 | 入湯税 | 鉦産税 | |
|-------|-------|------------------|------|-------|-------|-----|--------|-----|
| 個人均等割 | 個人所得割 | 法人均等割 | 法人税割 | | | | 200万以下 | その他 |
| 3,500 | 6.0 | 3,000,000~50,000 | 8.4 | 1.4 | 0.20 | 150 | 0.7 | 1.0 |

<財政(主な公営企業会計)>(令和3年度決算)

(千円)

| 上水道事業 | | 簡易水道事業 | | 病院事業 | |
|--------------|---------|--------------------|-------|-----------------|--------|
| 経常損益 | 利益剰余金 | - | - | - | - |
| △ 2,446 | 660,591 | - | - | - | - |
| 下水道事業(公共下水道) | | 下水道事業(特定環境保全公共下水道) | | 下水道事業(農業集落排水施設) | |
| 経常損益 | 利益剰余金 | 経常損益 | 利益剰余金 | 経常損益 | 利益剰余金 |
| 21,037 | 49,924 | 10,089 | 7,035 | 7,618 | 10,769 |

<公共施設>(令和3年度末)

| 都市公園 住民基本台帳 搭載人口1人当たり面積(㎡) | 下水道等普及率(%) | |
|-------------------------------|----------------|---------------|
| | 公共下水道(対行政区内人口) | 下水道等(対行政区内人口) |
| 6.2 | 62.3 | 67.0 |

<産業>

| 農業 | 農家数(戸) | 耕地面積(k㎡) | 米収穫量(t) | 産出額(百万円) |
|----|---------|----------|----------|----------|
| | R2.2.1 | R4.7.15 | R4年 | R2年 |
| | 2,816 | 29.50 | 6,040 | 14,900 |
| 工業 | 事業所数(所) | 従業者数(人) | 出荷額(百万円) | |
| | R3.6.1 | R3.6.1 | R2年 | |
| | 64 | 1,967 | 80,458 | |
| 商業 | 事業所数(店) | 従業者数(人) | 販売額(百万円) | |
| | R3.6.1 | R3.6.1 | R3.6.1 | |
| | 297 | 1,568 | 33,081 | |

<教育>(R4.5.1)

| 区分 | 幼稚園 | 幼保連携型認定こども園 | 小学校 | 中学校 |
|----------|-----|-------------|-------|-----|
| 学校数(園、校) | 1 | 7 | 17 | 5 |
| 児童生徒数(人) | - | 329 | 1,073 | 634 |

<福祉>(R4.4.1)

| 区分 | 保育所 | 養護老人ホーム | 特別養護老人ホーム |
|--------|-----|---------|-----------|
| 施設数(所) | 5 | 1 | 5 |
| 定員(人) | 400 | 50 | 370 |

<医療>(R3.10.1)

| 区分 | 病院 | 診療所 | 歯科 |
|--------|----|-----|----|
| 施設数(所) | 4 | 29 | 11 |

<その他の情報>

※「(2)祭り・イベント等」については新型コロナウイルス感染症の発生状況等により中止・延期・変更となる場合があります。

| | |
|-------------|---|
| (1)名所・旧跡 | 満奇洞、井倉洞、羅生門、絹掛の滝、龍頭峡、阿哲峡、鳴滝、御洞渓谷、用郷林道七曲がり、三国山ブナ林、鯉が窪湿原、おもつぼ湿原、三室峡、黒髪山、大佐山、荒戸山、剣山、方谷庵、山田方谷記念館、日本一の親子孫水車、石堂薬師三尊像、荒戸神社、天王八幡神社、三尾寺、矢田石仏、若山牧水歌碑、新見美術館、新見市法曹陶芸館(猪風来美術館)、済渡寺 |
| (2)祭り・イベント等 | 新見御殿町のひなめぐり(3月)、哲西きらめきひな祭り(3月)、羅生門さくらまつり(4月)、大佐大井野清流石楠花まつり(5月)、神郷太鼓田植(5月)、哲多ふる里すずらんまつり(6月)、土下座まつり(10月)、神郷ふるさと祭(10月)、大佐ふるさとまつり(10月)、FAN(10月)、三室峡紅葉まつり(11月)、大佐大井野紅葉まつり(11月)、新見市長杯スキー・スノーボード大会(2月) |
| (3)名物・特産 | 千屋牛、チョウザメ・キャビア、トマト、桃、ピオーネ、ワイン、日本茶、紅茶、白小豆、葉たばこ、リンドウ、ポタン鍋、鯖の姿寿司、そば、鮎、やまめ、しいたけ、栗、米粉パン、猪ラーメン、石灰石 |
| (4)姉妹都市 | ニューヨーク州ニューパルツヴァイルジ(アメリカ) ブリティッシュコロンビア州シドニータウン(カナダ) |
| (5)友好都市等 | 信陽市瀋河区(中国) |