

キャッチフレーズ 心豊かに安心して暮らせる自然と文化のまち“元氣な勝央”

 しょうおうちょう <b>勝央町</b>	〒	709-4316	市町村コード	法人番号	
	所在地	勝田郡勝央町勝間田201	336220	5000020336220	
	TEL	0868-38-3111	FAX	0868-38-3120	
	ホームページ	http://www.town.shoo.lg.jp/			
町の木	町の花	町の鳥	地域指定	一部事務組合等加入事業	公営企業
かし	つつじ	-	辺地	養老ホーム、ごみ、し尿、消防、税整理、広域事務、退手・互助・非公災・消防補償、後期高齢者医療	【法適】上水、下水（公共、特環、農集）

<概要>

(1)位置図

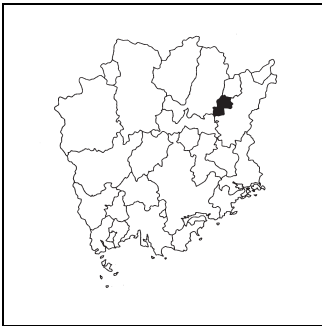

(3)面積

[総面積県内第 25 位] (km<sup>2</sup>)

総面積 (R6. 10. 1)	54.05
耕地面積 (R6. 7. 15)	11.80
林野面積 (R2. 2. 1)	23.33

(2)主要施設案内図

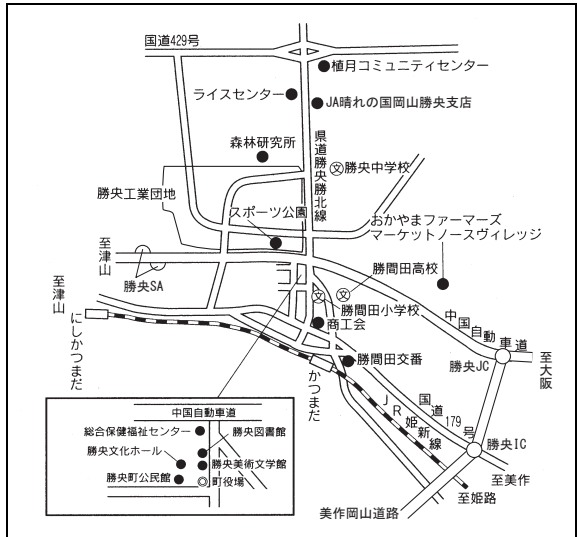

(4)人口、世帯数[住基人口県内第 22 位]

区分	人口(人)	うち65歳以上人口(人)	世帯数(世帯)
H22.10.1 (国調)	11,195	(27.9%) 3,121	3,928
H27.10.1 (国調)	11,125	(29.7%) 3,297	4,054
R2.10.1 (国調)	10,888	(31.9%) 3,465	4,089
R7.1.1 (住基)	10,737	31.9(%) 3,429	4,791

(5)有権者数(R7.3.1)

男性	女性	合計
4,190	4,619	8,809

(6)就業人口比率(R2.10.1)

第一次産業	第二次産業	第三次産業
11.1	34.1	54.9

(7)沿革

S29. 3.31	勝田郡勝間田町、植月村、吉野村、古吉野村、高取村が合併(勝央町)
-----------	----------------------------------

勝央町

(8) 執行機関、議会 (R7.4.1現在)

執行機関	町長	みずしま じゅんじ 任期 R 9. 9. 11 水嶋 淳治 当選回数 4 回	議会	任期	R 8. 4. 17					
	副町長	和仁 敏行		議長	國政 敏明					
	職員数	(R6. 4. 1現在) 143人(うち一般行政職72人)		副議長	浅田 剛至					
	定数	12人		自立	公	共	社	他	無	欠
				1				11	0	

<行政機構図>

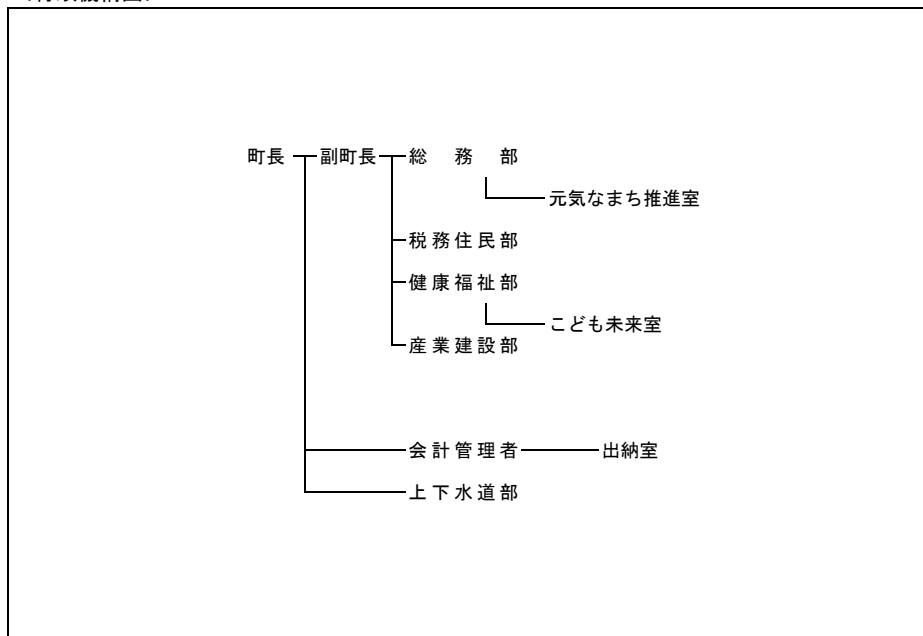

<主要な施策・事業>

<ul style="list-style-type: none"> <li>○道路改良事業</li> <li>○水道管路耐震化等推進事業</li> <li>○小規模ため池補強事業</li> <li>○保育園建設事業</li> </ul>	<ul style="list-style-type: none"> <li>○地域づくり一括交付金事業</li> <li>○狭あい道路整備促進事業</li> </ul>
-------------------------------------------------------------------------------------------------------------------------	---------------------------------------------------------------------------------------

<ユニークな施策・事業>

<ul style="list-style-type: none"> <li>○姉妹都市縁組 (坂田金時ゆかりの静岡県小山町と縁組)</li> <li>○日曜日の住民サービス窓口の開設</li> <li>○18歳までの医療費給付</li> <li>○新築木造住宅普及促進事業</li> </ul>	<ul style="list-style-type: none"> <li>○防犯灯設置補助金交付事業(LED電灯)</li> <li>○特色ある地域づくり事業交付金</li> <li>○きんとくん推進事業</li> <li>○勝央町スイーツのまち宣言</li> <li>○小さな拠点づくり事業</li> </ul>
----------------------------------------------------------------------------------------------------------------------------------------------------------	-----------------------------------------------------------------------------------------------------------------------------------------------------------------

<財政(普通会計)>

(1) 決算収支(令和5年度)

(千円)

歳入決算額		歳出決算額		形式収支	実質収支
6,682,429		6,080,679		601,750	401,999
単年度収支	積立金	繰上償還費		積立金取崩額	実質単年度収支
△ 25,810	35,616	-		150,000	△ 140,194

(2) 主な歳入歳出

(千円, %)

区分	R5決算	構成比
地方税	1,916,055	28.7
地方交付税	2,157,806	32.3
国・県支出金	1,038,827	15.5
地方債	240,509	3.6
うち臨時財政対策債	32,009	0.5
その他	1,329,232	19.9
<b>歳入計</b>	<b>6,682,429</b>	<b>100.0</b>
義務的経費計	2,790,722	45.9
人件費	1,256,362	20.7
扶助費	911,613	15.0
公債費	622,747	10.2
物件費	844,044	13.9
補助費等	1,327,409	21.8
普通建設事業費	445,278	7.3
うち単独分	232,562	3.8
繰出金	475,995	7.8
その他	197,231	3.2
<b>歳出計</b>	<b>6,080,679</b>	<b>100.0</b>

(注) 構成比は表示単位未満を四捨五入しているため、合計と一致しない場合がある。

(3) 主要指標等

(千円, %)

区分	R5決算	区分	R5決算
財政力指数	0.48	実質公債費比率	12.8
標準財政規模	4,294,335	将来負担比率	-
経常一般財源比率	100.6	実質収支比率	9.4
経常収支比率	85.2	基金現在高	3,408,095
人件費	22.2	うち財政調整基金	2,991,039
物件費	14.5	うち減債基金	69,682
補助費等	18.1	うちその他特定目的基金	347,374
公債費	14.3	地方債現在高	5,483,707
公債費負担比率	11.5	翌年度債務負担行為	564,853
実質赤字比率	-		
連結実質赤字比率	-		

(4) 市町村税の状況

① 税收状況(令和5年度、現年課税分)

(千円, %)

法定普通税					目的税	合計	徴収率
市町村民税		固定資産税	その他	小計			
個人分	法人分						
456,123	210,822	1,106,424	134,690	1,908,059	-	1,908,059	99.4

② 税目別税率(令和6年度)

(円, %)

市町村民税				固定資産税	都市計画税	入湯税	鉱産税	
個人均等割	個人所得割	法人均等割	法人税割				200万以下	その他
3,000	6.0	3,000,000~50,000	8.4	1.4	-	-	-	-

<財政(主な公営企業会計)>(令和5年度決算)

(千円)

上水道事業		簡易水道事業		病院事業	
経常損益	利益剰余金	-	-	-	-
7,529	△ 117,681	-	-	-	-
下水道事業(公共下水道)		下水道事業(特定環境保全公共下水道)		下水道事業(農業集落排水施設)	
経常損益	利益剰余金	経常損益	利益剰余金	経常損益	利益剰余金
△ 36,600	△ 413,227	2,580	△ 1,192,357	3,998	△ 46,225

<公共施設>(令和5年度末)

都市公園 住民基本台帳 搭載人口1人当たり面積(㎡)	下水道等普及率(%)	
	公共下水道(対行政区域内人口)	下水道等(対行政区域内人口)
27.1	92.0	98.5

<産業>

農業	農家数(戸)	耕地面積(k㎡)	米収穫量(t)	産出額(百万円)
	R2.2.1	R6.7.15	R6年	R4年
	818	11.80	2,300	2,950
工業	事業所数(所)	従業者数(人)	出荷額(百万円)	
	R3.6.1	R3.6.1	R2年	
	44	2,941	171,173	
商業	事業所数(店)	従業者数(人)	販売額(百万円)	
	R3.6.1	R3.6.1	R3.6.1	
	83	520	14,522	

<教育>(R6.5.1)

区分	幼稚園	幼保連携型認定こども園	小学校	中学校
学校数(園、校)	-	-	2	1
児童生徒数(人)	-	-	624	304

<福祉>(R6.4.1)

区分	保育所	養護老人ホーム	特別養護老人ホーム
施設数(所)	5	-	2
定員(人)	480	-	130

<医療>(R5.10.1)

区分	病院	診療所	歯科
施設数(所)	1	6	4

<その他の情報>

(1) 名所・旧跡	おかやまファーマーズ・マーケットノースヴィレッジ、東光寺の油地藏、長尾山金光坊と石仏、かたくり初恋公園、金山谷池親水公園、旧出雲街道勝間田宿跡、旧勝田郡役所庁舎、勝間田神社、栗柄神社、植月の角土俵
(2) 祭り・イベント等	かたくりまつり(4月)、勝間田天神祭(7月)、金時祭(10月)、かつたつ子フェスティバル(2月)、かき祭り(2月)
(3) 名物・特産	もも、ぶどう(ピオーネ、シャインマスカット)、黒大豆、くり、アスパラガス、きんとん焼き(人形焼)
(4) 姉妹都市	小山町(静岡県)
(5) 友好都市等	モンゴル国ウブルハンガイ県(友好交流協定)