

 くめなんちょう 久米南町	〒	709-3614	市町村コード	法人番号	
	所在地	久米郡久米南町下弓削502-1	336637	100020336637	
	TEL	086-728-2111	FAX	086-728-2749	
	ホームページ	https://www.town.kumenan.lg.jp/			
町の木	町の花	町の鳥	地域指定	一部事務組合等加入事業	公営企業
いちよう	つつじ	—	山振, 特農, 過疎, 辺地	病院, ごみ, し尿, 養老ホーム, 消防, 税整理, 広域事務, 退手・互助・非公災・消防補償, 後期高齢者医療	【法適】簡水, 下水(特環) 【非適】宅造

<概要>

(1)位置図

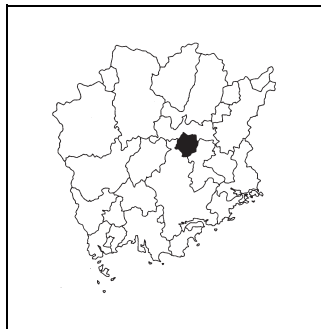

(2)主要施設案内図

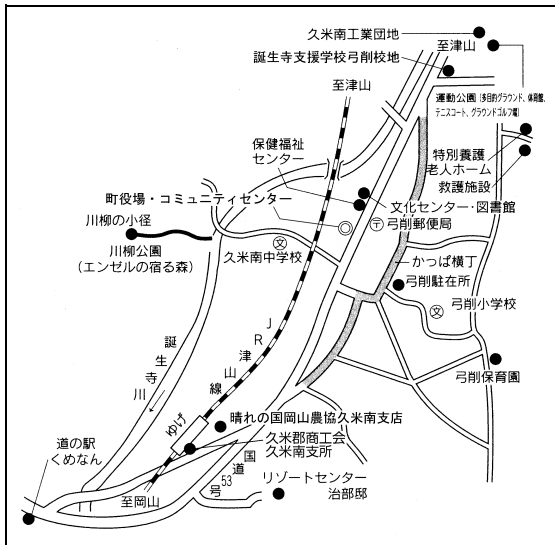

(3)面積

[総面積県内第 20 位] (km²)

総面積 (R6. 10. 1)	78.65
耕地面積 (R6. 7. 15)	10.70
林野面積 (R2. 2. 1)	55.02

(4)人口、世帯数[住基人口県内第 25 位]

区分	人口(人)	うち65歳以上人口(人)	世帯数(世帯)
H22.10.1 (国調)	5,296	(38.2%) 2,023	1,957
H27.10.1 (国調)	4,907	(42.3%) 2,076	1,893
R2.10.1 (国調)	4,530	(44.9%) 2,034	1,793
R7.1.1 (住基)	4,290	46.0(%) 1,974	2,138

(5)有権者数(R7.3.1)

男性	女性	合計
1,819	1,984	3,803

(6)就業人口比率(R2.10.1)

第一次産業	第二次産業	第三次産業
25.4	21.6	53.0

(7)沿革

S29. 4. 1 久米郡弓削町、誕生寺村、竜山村、神目村が合併(久米南町)

(8) 執行機関、議会(R7.4.1現在)

執行機関	町長	かたやま あつし 任期 R 10. 7. 23 片山 篤 当選回数 3 回	任期	R 8. 4. 13								
	副町長	山田 賢一	議長	杉本 泰治								
			副議長	政廣 幹夫								
	職員数	(R6. 4. 1現在) 83人(うち一般行政職50人)	議会	定数	8人	自	立	公	共	社	他	無
								1			7	

<行政機構図>

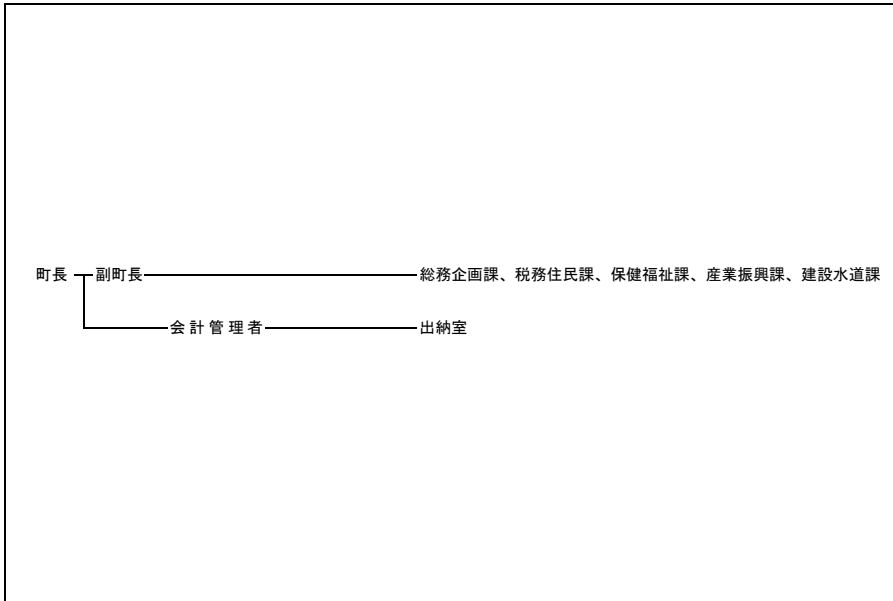

<主要な施策・事業>

- | | |
|-------------------------------------|-------------------------------------|
| <input type="checkbox"/> 公共交通対策事業 | <input type="checkbox"/> 新小学校校舎建設事業 |
| <input type="checkbox"/> 有害鳥獣防止対策事業 | <input type="checkbox"/> 子育て支援事業 |
| <input type="checkbox"/> 定住促進事業 | |

<ユニークな施策・事業>

- | | |
|---|--|
| <input type="checkbox"/> 出産費助成事業 | <input type="checkbox"/> 民間賃貸住宅家賃助成事業 |
| <input type="checkbox"/> 不育治療費助成事業 | <input type="checkbox"/> 若者住宅補助事業 |
| <input type="checkbox"/> 創業支援事業 | <input type="checkbox"/> 分譲宅地購入助成事業 |
| <input type="checkbox"/> 空き家流動化促進事業 | <input type="checkbox"/> 同窓会支援事業 |
| <input type="checkbox"/> カッピ-子育て支援金交付事業 | <input type="checkbox"/> すこやかエンゼル祝金交付事業 |
| <input type="checkbox"/> 結婚新生活支援事業 | <input type="checkbox"/> 地域課題解決～チャレンジ！久米南学推進事業 |

< 財政(普通会計) >

(1) 決算収支(令和5年度)

(千円)

歳入決算額		歳出決算額		形式収支	実質収支
5,174,932		4,984,207		190,725	182,873
単年度収支	積立金	繰上償還費	積立金取崩額	実質単年度収支	
△ 76,905	179,478	-	-	102,573	

(2) 主な歳入歳出

(千円, %)

区分	R5決算	構成比
地方税	521,872	10.1
地方交付税	2,244,718	43.4
国・県支出金	733,330	14.2
地方債	785,878	15.2
うち臨時財政対策債	11,678	0.2
その他	889,134	17.2
歳入計	5,174,932	100.0
義務的経費計	1,486,919	29.8
人件費	769,317	15.4
扶助費	321,536	6.5
公債費	396,066	7.9
物件費	649,896	13.0
補助費等	724,267	14.5
普通建設事業費	1,080,819	21.7
うち単独分	893,109	17.9
繰出金	547,030	11.0
その他	495,276	9.9
歳出計	4,984,207	100.0

(注) 構成比は表示単位未満を四捨五入しているため、合計と一致しない場合がある。

(3) 主要指標等

(千円, %)

区分	R5決算
財政力指数	0.22
標準財政規模	2,788,561
経常一般財源比率	100.5
経常収支比率	84.7
人件費	26.3
物件費	10.6
補助費等	13.3
公債費	14.1
公債費負担比率	11.8
実質赤字比率	-
連結実質赤字比率	-

区分	R5決算
実質公債費比率	10.3
将来負担比率	-
実質収支比率	6.6
基金現在高	2,560,864
うち財政調整基金	1,058,858
うち減債基金	157,829
うちその他特定目的基金	1,344,177
地方債現在高	3,739,438
翌年度債務負担行為	1,422,286

(4) 市町村税の状況

① 税収状況(令和5年度, 現年課税分)

(千円, %)

法定普通税					目的税	合計	徴収率
市町村民税		固定資産税	その他	小計			
個人分	法人分						
149,977	26,327	293,486	47,906	517,696	-	517,696	98.9

② 税目別税率(令和6年度)

(円, %)

市町村民税				固定資産税	都市計画税	入湯税	鉱産税	
個人均等割	個人所得割	法人均等割	法人税割				200万以下	その他
3.000	6.0	3,000,000~50,000	8.4	1.4	-	-	0.7	1.0

<財政(主な公営企業会計)>(令和5年度決算)

(千円)

上水道事業		簡易水道事業		病院事業	
-	-	収支再差引	実質収支	-	-
-	-	18,034	21,267	-	-
下水道事業(公共下水道)		下水道事業(特定環境保全公共下水道)		下水道事業(農業集落排水施設)	
-	-	収支再差引	実質収支	-	-
-	-	16,109	20,099	-	-

<公共施設>(令和5年度末)

都市公園 住民基本台帳 搭載人口1人当たり面積(m ²)	下水道等普及率(%)	
	公共下水道(対行政区区域内人口)	下水道等(対行政区区域内人口)
-	62.8	62.8

<産業>

農業	農家数(戸)	耕地面積(km ²)	米收穫量(t)	産出額(百万円)
	R2.2.1	R6.7.15	R6年	R4年
	623	10.70	1,530	1,650
工業	事業所数(所)	従業者数(人)		出荷額(百万円)
	R3.6.1	R3.6.1		R2年
	10	457		9,984
商業	事業所数(店)	従業者数(人)		販売額(百万円)
	R3.6.1	R3.6.1		R3.6.1
	37	219		2,055

<教育>(R6.5.1)

区分	幼稚園	幼保連携型認定こども園	小学校	中学校
学校数(園, 校)	-	-	3	1
児童生徒数(人)	-	-	139	75

<福祉>(R6.4.1)

区分	保育所	養護老人ホーム	特別養護老人ホーム
施設数(所)	3	-	2
定員(人)	180	-	105

<医療>(R5.10.1)

区分	病院	診療所	歯科
施設数(所)	-	5	2

<その他の情報>

(1)名所・旧跡	誕生寺, 川柳公園, 治部邸, 道の駅くめなん, 久米南美しい森, 笛吹川歌碑公園, 宮地やすらぎの里, 日本の棚田百選(北庄, 上粕), 時切稲荷
(2)祭り・イベント等	誕生寺二十五菩薩練供養(4月), はすの花まつり(7月), 護法祭(8月), 西日本川柳大会(10月), 秋んど祭り(10月), とんど祭り(1月), ロードレース・駅伝大会(2月)
(3)名物・特産	ぶどう, いちご, きゅうり, ゆず, ゆず加工品, ゆず酒
(4)姉妹都市	パロツサ市(オーストラリア)
(5)友好都市等	